

BERDEKATAN DENGAN KEMUDAHAN YANG SERBA LENGKAP



0111 722 6660
www.platinumvictory.com

Platinum Victory Development Sdn Bhd (607986-X)
(AHLI KUMPULAN PLATINUM VICTORY)

Galeri PV, No.2, Jalan 3/23A, Setapak, 53000 Kuala Lumpur.
E sales@platinumvictory.com

PLATINUM VICTORY
Creating Magical Moments

VISTA DEDANAU | Nama Pemaju: Platinum Victory Development Sdn Bhd | Jenis Kediaman: Kondominium & PPAM | No Lesen Pemaju: 9832-10/03-2024/0150(L) | Tempoh Sah laku: 02/03/2022 - 01/03/2024 | No Permit Iklan Dan Jualan: 9832-10/03-2024/0150(P) | Tempoh Sah laku: 02/03/2022 - 01/03/2024 | Pelan Bangunan Diluluskan Oleh: Dewan Bandaraya Kuala Lumpur | No Rujukan: BP 12 QSC 2021 0011 233 | Pnggunaan Tanah: Pajakan 99 tahun | Tarikh Ijtimai: 30 September 2020 | Bebanan Tanah: OCBC Bank (M) Berhad | Tarikh Pemajuan Perumahan Dijangka Siap: Mac 2025 | Bilangan Unit: Blok A - Jenis C: 200 Unit; Blok B - Jenis A: 11 Unit; Jenis B: 44 Unit; Jenis C: 136 Unit; Jenis D: 9 Unit | Harga Jualan: Blok A (min: RM699,000 maks: RM747,000); Blok B (min: RM148,350 - maks: RM300,000) | 5% Diskaun Bumiputera (untuk kondominium sahaja) | Tanah ini tidak boleh dipindahterangi, dipajak, dicagar dan diadakan melainkan dengan kebenaran Jawatankuasa Kerja Tanah Wilayah Persekutuan Kuala Lumpur.

IKLAN INI TELAH DILULUSKAN OLEH JABATAN PERUMAHAN NEGARA

Disclaimer: Segala ilustrasi adalah tanggapan pelukis sahaja. Kandungan di dalam risalah ini adalah juga tertakluk kepada pengemaskinian sekiranya yang dikehendaki oleh pihak berkuasa atau pihak arkitek yang dilantik oleh pemaju tanpa sebarang notis. Walaupun perhatian sepenuhnya telah diberikan untuk penyediaan maklumat di dalam risalah ini, pemaju dan pengurus tidaklah dipertanggungjawabkan terhadap sebarang variasi. Risalah ini adalah hanya untuk tujuan pendaftaran sahaja. Sekiranya ada sebarang kemusykatan terhadap spesifikasi, sila rujuk kepada perjanjian jual beli yang disediakan.

Reference no: VISTADEDANAU(F)/032022/V1

VISTA
— DEDANAU —
ESSENTIAL HOMES
by PLATINUM VICTORY

PPAM



JENIS

A

RM148,350



989 k.p.s



3 bilik tidur



2 bilik mandi

BLOK B
TINGKAT 19-28

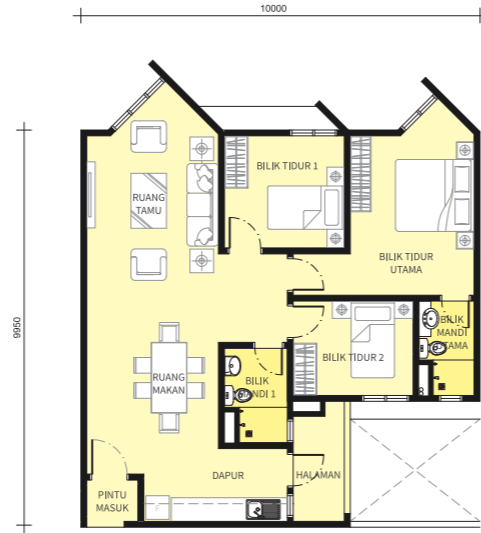
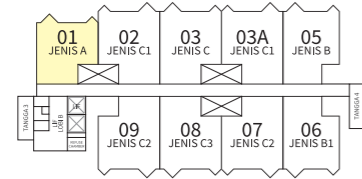

JENIS

C/C1

RM237,800



1,184 k.p.s



3 bilik tidur



2 bilik mandi

BLOK B
TINGKAT 8-16

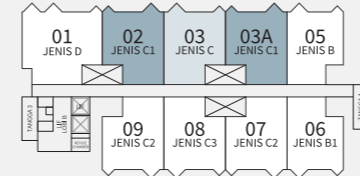

JENIS

B

RM186,320



1096 k.p.s



3 bilik tidur



2 bilik mandi

BLOK B
TINGKAT 8-16

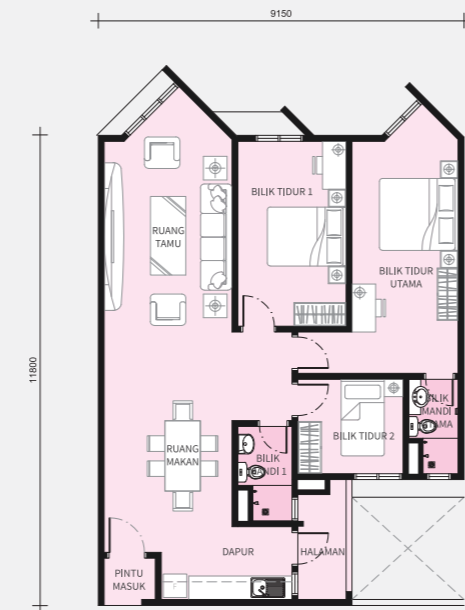
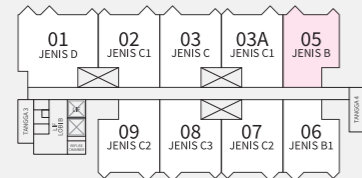

JENIS

C2/C3

RM237,800



1,184 k.p.s



3 bilik tidur



2 bilik mandi

BLOK B
TINGKAT 8-16

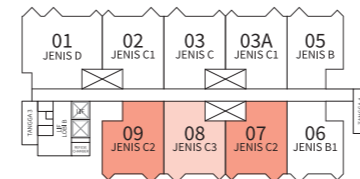

JENIS

B1

RM186,320



1,096 k.p.s



3 bilik tidur



2 bilik mandi

BLOK B
TINGKAT 8-16

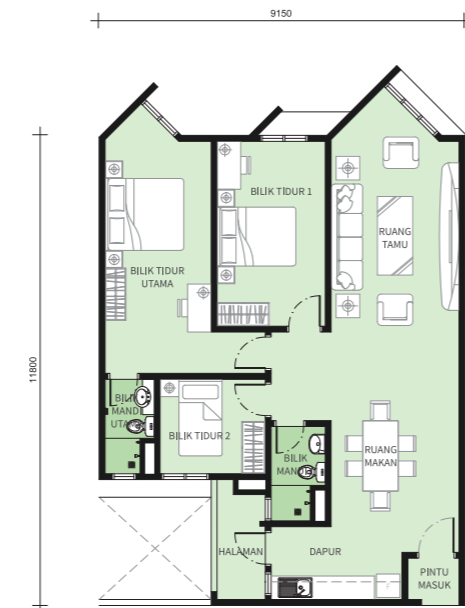
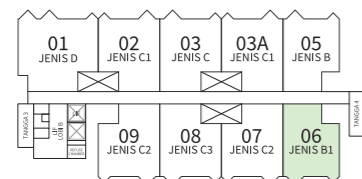

JENIS

D

RM300,000



1,548 k.p.s



1 studio
+ 3 bilik tidur



3 bilik mandi

BLOK B
TINGKAT 8-16

