

TAMAN BENTA PERMAI @ BENTA LIPIS

43 UNIT RUMAH TERES 1 TINGKAT - "RT1"

MIN

RM202,000.00

MAX

RM298,800.00

permohonan boleh dibuat di



www.ppam.gov.my



RELA HIKAYAT SDN BHD (655497-P)

019-919 1168 / 016-667 7699 (MR. LOW)

019-754 9050 / 012-332 9050 (KC LAW)

BENTA OFFICE : 011-25606105 (Yoges)

JERANTUT OFFICE : 09-2664080 (FIDAH)



No 1, tingkat 2, lorong wawasan 2,
taman wawasan, 27000 jerantut,
pahang darul makmur

email address: wirarohini@hotmail.com

PELAN BANGUNAN DILULUSKAN OLEH : MAJLIS DAERAH LIPIS
 NO. RUJUKAN : BIL.(23) DLM. MDL/ UOSC/001/B1/20221101-003
 TARIKH DILULUSKAN : 30 DISEMBER 2022
 ARKITEK : K.P. SEE ARCHITECT
 JURUTERA PERUNDING : ACS JURUTERA PERUNDING SDN BHD
 NO. PERMIT IKLAN : 11250-4/03-2026/0261(N)-(L)
 SAH SEHINGGA : 25/03/2024-24/03/2026
 TARIKH JANGKA SIAP : DISEMBER 2025
 BEBANAN TANAH : TIADA
 NO. LESEN : 11250/06-2025/0844(R)
 SAH SEHINGGA : 21/06/2018 - 20/06/2025
 SEKATAN-SEKATAN KEPENTINGAN : TIADA
 JENIS PEGANGAN TANAH : KEKAL

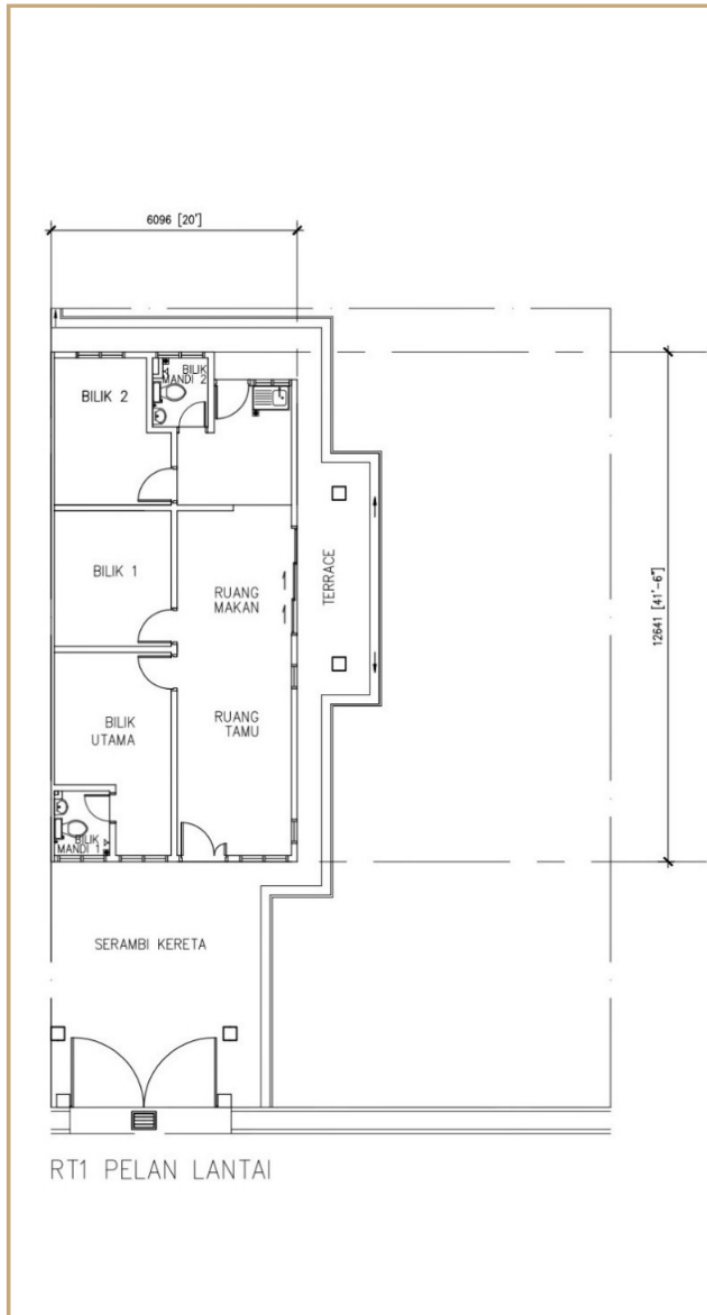

SPESIFIKASI

- 1) STRUKTUR : RANGKA KONKRIT TETULANG
- 2) DINDING : BATU BATA / BATU PASIR
- 3) GENTING BUMBUNG : GENTING KONKRIT
- 4) SILING : SILING KAPUR/KEPINGAN SIMEN ASBESTOS
- 5) TINGKAP : TINGKAP ALUMINIUM
DENGAN KEPINGAN KACA
- 6) PINTU
 - PINTU MASUK : PINTU KAYU
 - PINTU TANDAS : PINTU PVC
 - LAIN-LAIN : PINTU PAPAN LAPIS
- 7) KUNCI : KUNCI TEMPATAN
- 8) CAT : CAT IMULSI
- 9) KEMASAN LANTAI
 - DAPUR, BILIK MANDI : JUBIN SERAMIK
 - BILIK TIDUR, RUANG TAMU,
RUANG MAKAN
 - LAIN-LAIN TEMPAT : LAPISAN SIMEN
- 10) KEMASAN DINDING
 - DAPUR & TANDAS : JUBIN SERAMIK (5KAKI)
 - LAIN-LAIN TEMPAT : LAPISAN SIMEN
- 11) PEMASANGAN SANITARI
 - SINGKI ALUMINIUM : 1
 - BESEN CUCIAN TANGAN : 2
 - PANCURAN AIR : 2
 - TANDAS DUDUK : 2
- 12) PEMASANGAN ELEKTRIK
 - MATA KUASA LAMPU : 9
 - MATA KUASA LETRIK : 8
 - MATA KUASA KIPAS : 4
- 13) PAGAR : PAGAR DAWAI BERANGKAI (5 KAKI)