

## PPAM Kasturi

PPAM Kasturi merangkumi sebuah blok pangsapuri 404 unit yang terletak di kawasan seluas 4.09 ekar di Presint 17. Kediaman ini juga dilengkapi dengan pelbagai kemudahan untuk kegunaan penghuninya.

## Putrajaya: Bandar Hijau Pegangan Bebas

Pembangunan di Putrajaya menawarkan gaya hidup inovatif dan berprestij dengan prasarana dan kemudahan yang bertaraf antarabangsa. Kedudukannya yang hampir dengan jaringan lebuh raya utama menjadikannya lokasi yang sangat strategik.

### Berdekatan dengan pelbagai kemudahan dan aktiviti

- 25 buah sekolah kebangsaan dan sekolah menengah kebangsaan
- Universiti Heriot-Watt Malaysia
- Sekolah Antarabangsa Nexus
- Ayer@8
- Festival Bunga & Taman Putrajaya
- Hotel The Everly Putrajaya
- Pusat Beli-Belah Alamanda Putrajaya
- Fiesta Belon Udara Panas Antarabangsa Putrajaya
- Pertandingan Bunga Api Antarabangsa Putrajaya
- Festival of Light and Motion Putrajaya (LAMPU)
- Perlumbaan Perahu Naga Putrajaya
- Pelbagai Aktiviti Sukan Air
- Marathon Malam Putrajaya
- "Urban City Ride" Putrajaya
- Lain-lain aktiviti

### Kemudahan akses melalui jalinan lebuh raya ke mana-mana destinasi

- 25 km dari Pusat Bandar Kuala Lumpur
- 20 km dari Lapangan Terbang Antarabangsa Kuala Lumpur (KLIA)
- Laluan mudah dari Putrajaya Sentral ke KLIA, KLIA 2 dan KL Sentral melalui perkhidmatan ERL
- Jaringan lebuh raya MEX, LDP dan SKVE

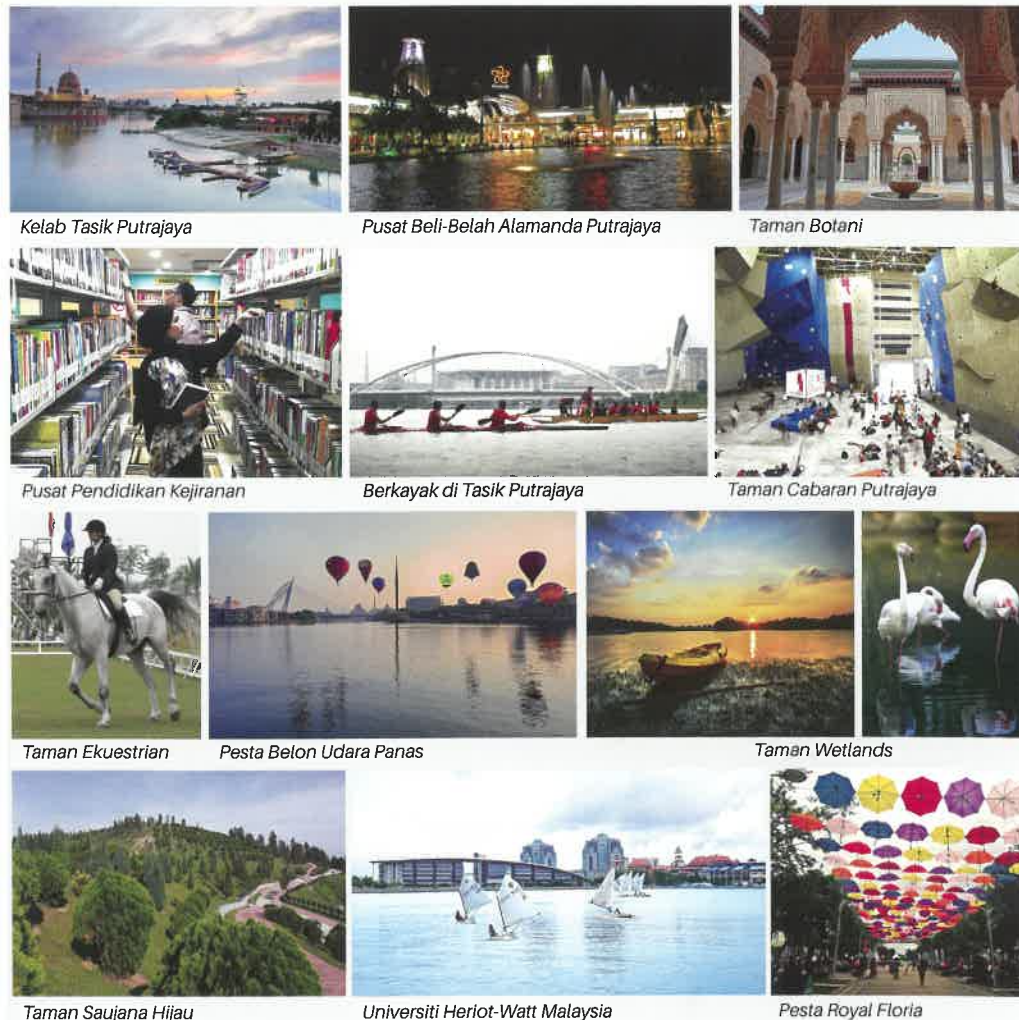

## Pelan Induk Putrajaya

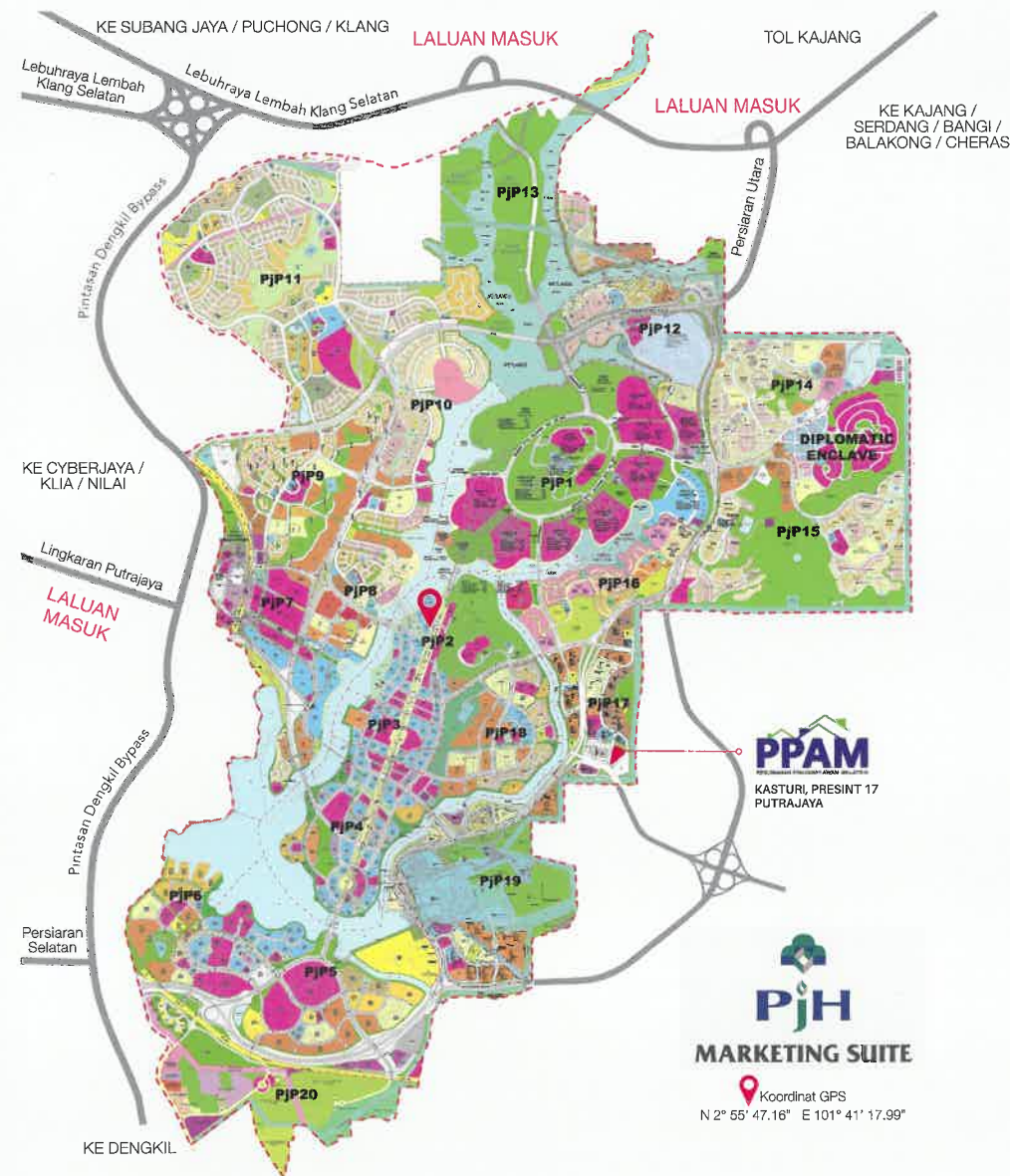

## Putrajaya Holdings Sdn Bhd dan PPAM

Program Perumahan Penjawat Awam Malaysia (PPAM) adalah salah satu usaha yang telah diambil oleh Kerajaan bagi membantu penjawat awam memiliki kediaman di bawah skim rumah mampu milik.

Putrajaya Holdings melalui Putrajaya Homes selaku Pemaju Hartanah Putrajaya telah menyahut seruan Kerajaan ini dan akan terus bekerjasama dengan agensi-agensi Kerajaan untuk sama-sama merealisasikan program ini.

Suite Pemasaran, Menara PjH  
No. 2 Jalan Tun Abdul Razak, Presint 2  
62100 PUTRAJAYA  
Isnin hingga Jumaat 8.30pg – 5ptg  
Hujung Minggu 10.30pg – 4ptg  
Tel: 03 8888 6633  
Laman Web: www.pjhsalesvirtual.com

03 8888 6633  
www.pjh.com.my



• Nombor Lesen Pemaju Perumahan: 7479-47/03-2023-0286(L) • Tempoh Sah: 31/03/2021 - 30/03/2023 • Nombor Permit Iklan: 7479-47/03-2023-0286(P) • Tempoh Sah: 31/03/2021 - 30/03/2023 • Pemaju: Putrajaya Homes Sdn Bhd • Pihak Berkuasa Tempatan: Perbadanan Putrajaya • No. Rujukan Pelan Bangunan: Pj/PER/KBKB/2016/P17-23(57) • Jenis Pegangan Tanah: Pegangan Bebas • Bebanan: Tiada • Nama Pemaju: PPAM Kasturi • Tarikh Jangka Siap: April 2024 • Jenis: Pangsapuri • Blok K • Harga: RM150,000 - RM220,000 • Bilangan Unit: 404



# PPAM KASTURI PRESINT 17, PUTRAJAYA

Perumahan Penjawat Awam Malaysia



IKLAN INI TELAH DILULUSKAN OLEH JABATAN PERUMAHAN NEGARA